

# Kreisschau Ahrweiler mit Angeschlossener Kreisschau Mayen

## Allgemeine Schau

### große Rassen

#### *Deutsche Riesen grau*



Tel.: 02607/4347

#### **Loch, Werner**

Am Kehr 18  
56330 Kobern-Gondorf

<b>1</b>	Z3	1.0	RN 46	3.5.3	95,5	sg	RN 46 Güls	50,00 €
<b>2</b>	Z3	0.1	RN 46	3.5.4	95,0	sg		50,00 €
<b>3</b>	Z3	0.1	RN 46	3.5.5	93,5	g		50,00 €
<b>4</b>	Z3	0.1	RN 46	3.5.6	94,5	sg		50,00 €
<i>1</i>					<b>378,5</b>			

#### *Deutsche Widder wildfarben*



Tel.: 02653/7933

#### **Gilles, Johann**

Neustr. 3  
56814 Landkern

<b>5</b>	Z2	1.0	RN 48	3.5.14	96,0	sg	RN 48 Kaisersesch	
<b>6</b>	Z2	1.0	RN 48	3.5.15	96,0	sg E		
<b>7</b>	Z2	1.0	RN 48	4.5.19	n. B.			70,00 €
<b>8</b>	Z2	1.0	RN 48	4.5.22	96,0	sg		70,00 €
<i>2</i>								

### mittelgroße Rassen

#### *Blaue Wiener*



Tel.: 02642/210351

#### **Michel, Hans-Guenter**

Rheinstr. 47  
53424 Unkelbach

<b>9</b>	Z2	1.0	RN 99	3.5.11	95,0	sg	RN 99 Unkelbach	
<b>10</b>	Z2	1.0	RN 99	3.5.12	96,0	sg		
<b>11</b>	Z2	1.0	RN 99	3.5.13	96,5	hv		
<b>12</b>	Z2	0.1	RN 99	3.5.14	96,5	hv		
<i>3</i>					<b>384,0</b>	RN23		

#### **Koltermann, Robert**

Am Weiher 2  
53424 Unkelbach

Tel.:

<b>13</b>	Z2	1.0	RN 99	3.5.34	96,0	sg	RN 99 ohne Verein	
<b>14</b>	Z2	1.0	RN 99	3.5.35	95,0	sg		
<b>15</b>	Z2	0.1	RN 99	1.5.2	97,0	v		
<b>16</b>	Z2	0.1	RN 99	1.5.3	97,0	v		
<i>4</i>					<b>385,0</b>	KLE		

#### **ZGM Netz**

Büngertchen 32  
56656 Brohl-Lützing

Tel.: 02633/1808

<b>17</b>	Z2	0.1	RN 105	1.5.2	95,5	sg	RN 105 Lohrsdorf	50,00 €
<b>18</b>	Z2	0.1	RN 105	1.5.3	96,0	sg		50,00 €
<b>19</b>	Z2	1.0	RN 105	3.5.13	o. B.			50,00 €
<b>20</b>	Z2	0.1	RN 105	3.5.14	96,0	sg		50,00 €

*5*

**Kat.-Nr.:**   **Z-Gr:**   **Geschl.:**   **Täto:**   **Bewertung:**   **Vkpr.:**

**Koltermann, Robert**

Am Weiher 2  
53424 Unkelbach

Tel.:

RN 99 ohne Verein

<b>21</b>	Z3	0.1	RN 99	1.5.4	97,0	v
<b>22</b>	Z3	0.1	RN 99	3.5.33	95,5	sg
<b>23</b>	Z3	1.0	RN 99	3.5.39	95,0	sg
<b>24</b>	Z3	0.1	RN 99	3.5.41	97,0	v E
<i>6</i>					<b>384,5</b>	LV-V

**Michel, Hans-Guenter**

Rheinstr. 47  
53424 Unkelbach

Tel.: 02642/210351

RN 99 Unkelbach

<b>25</b>	Z3	1.0	RN 99	4.5.25	94,5	sg
<b>26</b>	Z3	1.0	RN 99	3.5.9	96,0	sg
<b>27</b>	Z3	1.0	RN 99	3.5.25	94,5	sg
<b>28</b>	Z3	0.1	RN 99	3.5.8	96,0	sg
<i>7</i>					<b>381,0</b>	E

40,00 €

**ZGM Netz**

Büngertchen 32  
56656 Brohl-Lützing

Tel.: 02633/1808

RN 105 Lohrsdorf

<b>29</b>	E	1.0	RN 105	1.5.1	96,0	sg
<b>30</b>	E	0.1	RN 105	4.5.18	96,0	sg

50,00 €

50,00 €

**Weißer Wiener**



**Michel, Hans-Guenter**

Rheinstr. 47  
53424 Unkelbach

Tel.: 02642/210351

RN 99 Unkelbach

<b>31</b>	Z2	1.0	RN 99	5.5.47	95,5	sg
<b>32</b>	Z2	0.1	RN 99	5.5.49	96,5	hv
<b>33</b>	Z2	0.1	RN 99	3.5.18	96,5	hv
<b>34</b>	Z2	0.1	RN 99	3.5.19	95,0	sg
<i>8</i>					<b>383,5</b>	TKV-MY
<b>35</b>	Z2	0.1	RN 99	2.5.5	96,0	sg
<b>36</b>	Z2	1.0	RN 99	2.5.2	96,0	sg
<b>37</b>	Z2	1.0	RN 99	3.5.9	96,5	hv
<b>38</b>	Z2	0.1	RN 99	3.5.13	95,5	sg
<i>9</i>					<b>384,0</b>	E

**Zimmer, Hans**

An der Bürgpforte 29  
53474 Bad Neuenahr-Ahrweiler

Tel.: 02641/79839

RN 99 Unkelbach

<b>39</b>	Z3	1.0	RN 99	4.5.27	96,0	sg
<b>40</b>	Z3	1.0	RN 99	4.5.26	96,0	sg
<b>41</b>	Z3	1.0	RN 99	5.5.53	o. B.	
<b>42</b>	Z3	0.1	RN 99	4.5.23	95,5	sg
<i>10</i>						

**Michel, Hans-Guenter**

Rheinstr. 47  
53424 Unkelbach

Tel.: 02642/210351

RN 99 Unkelbach

<b>43</b>	E	1.0	R 314	1.5.3	96,5	hv
<b>44</b>	E	0.1	RN 99	5.5.48	96,5	hv E
<b>45</b>	E	0.1	RN 99	3.5.11	95,5	sg
<b>46</b>	E	0.1	R 314	2.5.17	96,5	hv

**Grauer Wiener**



**Retterath, Hermann**

Bergstr. 23  
53518 Leimbach

Tel.: 02691/3949

RN 95 Obere Ahr

<b>47</b>	E	1.0	RN 95	4.5.1	94,5	sg
<b>48</b>	E	0.1	RN 95	4.5.2	95,0	sg

### Rote Neuseeländer



**Schober, Klaus**  
Am Rodenberg 2  
53518 Gilgenbach

Tel.: 02691/2893  
RN 95 Obere Ahr

<b>49</b>	Z2	1.0	RN 95	2.5.14	n. B.	
<b>50</b>	Z2	0.1	RN 95	2.5.15	96,5	hv
<b>51</b>	Z2	0.1	RN 95	2.5.20	96,5	hv
<b>52</b>	Z2	0.1	RN 95	2.5.22	96,5	hv
11						

**Bartz, Jürgen**  
Siegfriedstr. 22  
56729 Ettringen

Tel.: 02651/76895  
RN 23 Ettringen

<b>53</b>	Z2	0.1	RN 23	3.5.13	95,5	sg
<b>54</b>	Z2	0.1	RN 23	3.5.14	96,5	hv
<b>55</b>	Z2	0.1	RN 23	3.5.16	96,0	sg
<b>56</b>	Z2	0.1	RN 23	3.5.19	97,0	v E
12					<b>385,0</b>	KVM-S
<b>57</b>	Z3	1.0	RN 23	2.5.6	95,5	sg
<b>58</b>	Z3	0.1	RN 23	2.5.7	95,0	sg
<b>59</b>	Z3	0.1	RN 23	3.5.23	97,0	v
<b>60</b>	Z3	0.1	RN 23	4.5.30	96,5	hv
13					<b>384,0</b>	E

### Japaner



**Kruber, Erhard**  
Im Pechen 12  
56295 Rüber

Tel.: 02654/1795  
RN 46 Güls

<b>61</b>	Z3	0.1	RN 46	2.5.1	94,5	sg	50,00 €
<b>62</b>	Z3	1.0	RN 46	2.5.3	95,0	sg	40,00 €
<b>63</b>	Z3	0.1	RN 46	2.5.4	95,0	sg	40,00 €
<b>64</b>	Z3	0.1	RN 46	2.5.5	96,5	hv E	40,00 €
14					<b>381,0</b>	KLE	

### Thüringer



**Weinand, Robert**  
Andernacherstr. 42  
56648 Nickenich

Tel.: 02632/81125  
RN 72 Mayen Hausen

<b>65</b>	Z2	1.0	RN 72	2.5.10	97,0	v
<b>66</b>	Z2	0.1	RN 72	2.5.12	97,0	v E
<b>67</b>	Z2	0.1	RN 72	2.5.19	96,5	hv
<b>68</b>	Z2	0.1	RN 72	2.5.20	96,5	hv
15					<b>387,0</b>	LVE

**Klößner, Hans-Peter**  
Pastor Schlink Str. 10  
56727 Mayen

Tel.: 02651/41861  
RN 72 Mayen Hausen

<b>69</b>	Z2	0.1	RN 72	5.5.80	fehlt	
<b>70</b>	Z2	0.1	RN 72	5.5.81	fehlt	
<b>71</b>	Z2	0.1	RN 72	5.5.84	fehlt	
<b>72</b>	Z2	0.1	RN 72	5.5.87	fehlt	
16						

**Weinand, Robert**  
Andernacherstr. 42  
56648 Nickenich

Tel.: 02632/81125  
RN 72 Mayen Hausen

<b>73</b>	E	0.1	RN 72	2.5.19	95,5	sg
-----------	---	-----	-------	--------	------	----

Kat.-Nr.: Z-Gr: Geschl.: TÄto: Bewertung: Vkpr.:

**Klößner, Hans-Peter**  
 Pastor Schlink Str. 10  
 56727 Mayen

Tel.: 02651/41861

RN 72 Mayen Hausen

**74** E 1.0 RN 72 0.5.1 fehlt

### Alaska



**Mintgen, Albrecht**  
 Eichenweg 18  
 56743 Mendig

Tel.: 0170/8344908

RN 72 Mayen Hausen

<b>75</b>	Z2	1.0	RN 72	1.5.3	96,5	hv	40,00 €
<b>76</b>	Z2	0.1	RN 72	1.5.5	96,5	hv	40,00 €
<b>77</b>	Z2	1.0	RN 72	3.5.17	95,0	sg	
<b>78</b>	Z2	0.1	RN 72	3.5.19	97,0	v E	
<i>17</i>					<b>385,0</b>	KLE	

**Klose, Manfred**  
 In der Klausel7  
 56072 Koblenz

Tel.: 0261/280185

RN 46 Güls

<b>79</b>	Z2	0.1	RN 46	3.5.5	96,0	sg	
<b>80</b>	Z2	0.1	RN 46	3.5.7	96,5	hv	
<b>81</b>	Z2	0.1	RN 46	5.5.10	95,5	sg	
<b>82</b>	Z2	0.1	RN 46	5.5.11	96,5	hv	
<i>18</i>					<b>384,5</b>	E	

**Mintgen, Albrecht**  
 Eichenweg 18  
 56743 Mendig

Tel.: 0170/8344908

RN 72 Mayen Hausen

<b>83</b>	Z2	1.0	RN 72	4.5.22	96,5	hv	
<b>84</b>	Z2	0.1	RN 72	4.5.24	96,5	hv	
<b>85</b>	Z2	0.1	RN 72	4.5.25	95,5	sg	
<b>86</b>	Z2	0.1	RN 72	4.5.26	96,5	hv	
<i>19</i>					<b>385,0</b>	LV-V	

## kleine Rassen

### Separator



**Tiede, Markus**  
 In den Mühlwiesen 5b  
 56743 Mendig

Tel.: 0160/8496995

RN 72 Mayen Hausen

<b>87</b>	Z3	1.0	RN 72	1.5.17	96,5	hv	30,00 €
<b>88</b>	Z3	0.1	RN 72	1.5.10	96,0	sg	
<b>89</b>	Z3	1.0	RN 72	2.5.20	95,5	sg	30,00 €
<b>90</b>	Z3	0.1	RN 72	2.5.22	96,5	hv	30,00 €
<i>20</i>					<b>384,5</b>	E	

### Sachsengold



**Büchel, Christian**  
 Arweg 24  
 56651 Niederzissen

Tel.: 0157/53527350

RN 3 Brohltal

<b>91</b>	Z2	1.0	RN 3	1.5.10	95,0	sg	
<b>92</b>	Z2	1.0	RN 3	1.5.11	95,0	sg	
<b>93</b>	Z2	1.0	RN 3	1.5.12	94,5	sg	
<b>94</b>	Z2	0.1	RN 3	1.5.13	96,0	sg E	
<i>21</i>					<b>380,5</b>	E	

Kat.-Nr.: Z-Gr: Geschl.: TÄto: Bewertung: Vkpr.:

**Tiede, Ina**  
In den Mühlwiesen 5b  
56743 Mendig

Tel.: 0160/8496995

RNJ 72 Mayen Hausen

<b>95</b>	Z1	1.0	RNJ 72	4.5.1	94,5	sg
<b>96</b>	Z1	0.1	W 169	4.4.9	n. B.	
<b>97</b>	Z1	0.1	RNJ 72	4.5.3	95,0	sg
<b>98</b>	Z1	1.0	RNJ 72	4.5.4	95,0	sg

22

**Büchel, Christian**  
Arweg 24  
56651 Niederzissen

Tel.: 0157/53527350

RN 3 Brohltal

<b>99</b>	Z3	1.0	RN 3	1.5.1	94,5	sg
<b>100</b>	Z3	1.0	RN 3	1.5.2	n. B.	
<b>101</b>	Z3	1.0	RN 3	1.5.6	95,0	sg
<b>102</b>	Z3	0.1	RN 3	4.5.21	95,0	sg

23

### Perlfelh



**ZGM Netz**  
Büngertchen 32  
56656 Brohl-Lützing

Tel.: 02633/1808

RN 105 Lohrsdorf

<b>103</b>	Z2	1.0	RN 105	1.5.2	n. B.	
<b>104</b>	Z2	1.0	RN 105	1.5.1	96,5	hv
<b>105</b>	Z2	0.1	RN 105	3.5.13	96,0	sg
<b>106</b>	Z2	0.1	RN 105	3.5.15	95,5	sg

24

<b>107</b>	Z2	0.1	RN 105	3.5.19	96,0	sg
<b>108</b>	Z2	0.1	RN 105	3.5.20	97,0	v E
<b>109</b>	Z2	0.1	RN 105	3.5.22	96,0	sg
<b>110</b>	Z2	0.1	RN 105	3.5.23	96,0	sg

25

**385,0** KLE

**Koltermann, Christian**  
Am Weiher 2  
53424 Unkeljbach

Tel.:

RNJ 99 Unkelbach

<b>111</b>	Z3	0.1	RNJ 99	4.5.1	95,5	sg
<b>112</b>	Z3	1.0	RNJ 99	4.5.5	96,5	hv
<b>113</b>	Z3	0.1	RNJ 99	4.5.7	94,5	sg
<b>114</b>	Z3	0.1	RNJ 99	4.5.8	95,0	sg

26

**381,5** LVM-G

### Kleinsilber schwarz



**Müller, Roland**  
Hauptstr. 31  
56761 Urmersbach

Tel.: 02653/8100

RN 48 Kaisersesch

<b>115</b>	Z2	1.0	RN 48	3.5.14	94,5	sg
<b>116</b>	Z2	1.0	RN 48	3.5.15	96,0	sg
<b>117</b>	Z2	1.0	RN 48	3.5.16	95,5	sg
<b>118</b>	Z2	0.1	RN 48	3.5.17	95,0	sg

27

**381,0** KLE

### Kleinsilber blau

**Klößner, Ewald**  
 Moselstr. 17  
 56294 Münstermaifeld

Tel.: 02605/4814  
 RN 48 Kaisersesch

<b>119</b>	Z3	1.0	RN 48	5.5.16	96,0	sg
<b>120</b>	Z3	0.1	RN 48	5.5.13	96,5	hv
<b>121</b>	Z3	0.1	RN 48	4.5.12	96,0	sg
<b>122</b>	Z3	0.1	RN 48	4.5.15	96,5	hv E
						<b>385,0</b>

28

### Kleinsilber gelb

**Wenzel, Gerd**  
 Sebastianusstr. 3  
 53424 Unkelbach

Tel.: 0163/7028754  
 RN 99 Unkelbach

<b>123</b>	Z2	1.0	RN 99	3.5.1	96,0	sg
<b>124</b>	Z2	1.0	RN 99	3.5.2	95,5	sg
<b>125</b>	Z2	1.0	RN 99	3.5.4	96,0	sg
<b>126</b>	Z2	0.1	RN 99	3.5.8	96,0	sg
						<b>383,5</b>

29

**Schäfer, Ralf**  
 Im Maispiel 7  
 56745 Weibern

Tel.: 02655/1739  
 RN 21 Weibern  
 30,00 €

<b>127</b>	Z3	0.1	RN 21	3.5.7	o. B.	
<b>128</b>	Z3	0.1	RN 21	2.5.3	96,0	sg
<b>129</b>	Z3	1.0	RN 21	2.5.1	96,5	hv
<b>130</b>	Z3	1.0	RN 21	2.5.2	96,0	sg

30

**Klößner, Ewald**  
 Moselstr. 17  
 56294 Münstermaifeld

Tel.: 02605/4814  
 RN 48 Kaisersesch

<b>131</b>	E	1.0	RN 48	2.5.5	96,5	hv E
<b>132</b>	E	1.0	RN 48	4.5.9	95,5	sg

35,00 €  
 35,00 €

**Wenzel, Gerd**  
 Sebastianusstr. 3  
 53424 Unkelbach

Tel.: 0163/7028754  
 RN 99 Unkelbach

<b>133</b>	E	0.1	RN 99	3.5.9	96,0	sg
------------	---	-----	-------	-------	------	----

### Kleinsilber graubraun

**Lüttger, Erwin**  
 Ringstr. 62  
 56746 Spessart

Tel.: 02655/961134  
 RN 3 Brohltal

<b>134</b>	Z3	1.0	RN 3	5.5.2	96,5	hv
<b>135</b>	Z3	0.1	RN 3	5.5.3	96,0	sg
<b>136</b>	Z3	0.1	RN 3	5.5.11	96,5	hv
<b>137</b>	Z3	0.1	RN 3	5.5.13	96,5	hv
						<b>385,5</b>

31

KLE

<b>138</b>	Z3	0.1	RN 3	5.5.14	95,5	sg
<b>139</b>	Z3	0.1	RN 3	5.5.8	fehlt	
<b>140</b>	Z3	1.0	RN 3	5.5.1	96,0	sg
<b>141</b>	Z3	0.1	RN 3	5.5.5	96,5	hv

32

### Kleinsilber hell

**Oster, Günther**  
Blumenstr. 17  
56767 Düngeheim

Tel.:

RN 48 Kaisersesch

<b>142</b>	Z2	1.0	RN 48	3.5.5	96,0	sg
<b>143</b>	Z2	0.1	RN 48	3.5.6	97,0	v
<b>144</b>	Z2	0.1	RN 48	3.5.7	97,0	v E
<b>145</b>	Z2	0.1	RN 48	3.5.10	96,0	sg
					<b>386,0</b>	KLE

30,00 €

30,00 €

33

### Englische Schecken schwarz-weiß

**Schmitz, Frank**  
Bergstr. 4  
56767 Mosbruch

Tel.: 0170/5459926

RN 48 Kaisersesch

<b>146</b>	Z3	1.0	RN 48	3.5.11	97,0	v E
<b>147</b>	Z3	1.0	RN 48	4.5.22	n. B.	
<b>148</b>	Z3	0.1	RN 48	1.5.4	96,5	hv
<b>149</b>	Z3	0.1	RN 48	4.5.29	96,5	hv

34



### Holländer schwarz-weiß

**Lüttger, Irmtrud**  
Ringstr. 62  
56746 Spessart

Tel.: 02655/961134

RN 3 Brohltal

<b>150</b>	E	1.0	Z 18	5.4.17	96,0	sg
------------	---	-----	------	--------	------	----

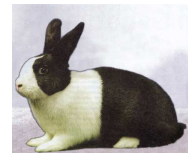

### Holländer thüringerfarbig-weiß

<b>151</b>	E	1.0	B 126	1.3.45	94,0	sg
------------	---	-----	-------	--------	------	----

### Lohkaninchen schwarz

**ZGM Netz**  
Büngertchen 32  
56656 Brohl-Lützing

Tel.: 02633/1808

RN 105 Lohrsdorf

<b>152</b>	Z2	1.0	RN 105	2.5.10	97,0	v
<b>153</b>	Z2	1.0	RN 105	2.5.9	96,5	hv
<b>154</b>	Z2	0.1	RN 105	4.5.17	96,0	sg
<b>155</b>	Z2	0.1	RN 105	4.5.18	97,0	v E
					<b>386,5</b>	LVE
<b>156</b>	Z2	1.0	RN 105	5.5.22	96,5	hv
<b>157</b>	Z2	0.1	RN 105	5.5.23	96,5	hv
<b>158</b>	Z2	0.1	RN 105	5.5.24	96,5	hv
<b>159</b>	Z2	0.1	RN 105	5.5.26	96,0	sg
					<b>385,0</b>	KLE

36



### Lohkaninchen havannafarbig

Schommers, Karl  
Ehrenmalstr. 5  
53534 Hoffeld

Tel.: 02693/641

RN 95 Obere Ahr

160	Z2	1.0	RN 95	2.5.9	fehlt	
161	Z2	1.0	RN 95	2.5.10	fehlt	
162	Z2	0.1	RN 95	3.5.14	fehlt	
163	Z2	0.1	RN 95	3.5.15	fehlt	
37						
164	Z2	1.0	RN 95	5.5.22	fehlt	
165	Z2	1.0	RN 95	5.5.23	fehlt	
166	Z2	1.0	RN 95	5.5.24	fehlt	
167	Z2	0.1	RN 95	5.5.25	fehlt	
38						

### Zwergrassen

#### Zwergwidder thüringerfarbig



Funke, Katja  
Hauptstr. 14  
53518 Quiddelbach

Tel.: 02691/938098

RN 95 Obere Ahr

168	Z3	1.0	RN 95	3.5.16	96,0	sg	
169	Z3	1.0	RN 95	1.5.5	96,5	hv	25,00 €
170	Z3	1.0	RN 95	4.5.20	95,5	sg	25,00 €
171	Z3	0.1	RN 95	4.5.26	95,5	sg	25,00 €
39					<b>383,5</b>	E	
172	Z2	1.0	RN 95	4.5.28	96,5	hv E	25,00 €
173	Z2	0.1	RN 95	4.5.30	95,5	sg	25,00 €
174	Z2	0.1	RN 95	4.5.31	96,0	sg	25,00 €
175	Z2	0.1	RN 95	4.5.32	95,0	sg	25,00 €
40					<b>383,0</b>	E	

#### Zwergwidder lohfarbig schwarz

Funke, Nick  
Hauptstr. 14  
53518 Quiddelbach

Tel.: 02691/938098

RNJ 95 Obere Ahr

176	Z2	1.0	RNJ 95	2.5.2	95,0	sg	35,00 €
177	Z2	1.0	RNJ 95	2.5.3	95,0	sg	35,00 €
178	Z2	1.0	RNJ 95	4.5.7	95,5	sg E	35,00 €
179	Z2	0.1	RNJ 95	4.5.10	95,0	sg	35,00 €
41					<b>380,5</b>	LVJ-M	

#### Zwergwidder lohfarbig blau

Funke, Katja  
Hauptstr. 14  
53518 Quiddelbach

Tel.: 02691/938098

RN 95 Obere Ahr

180	Z2	1.0	RN 95	4.5.15	94,0	sg	
181	Z2	1.0	RN 95	5.5.19	94,5	sg	35,00 €
182	Z2	0.1	RN 95	4.5.17	94,0	sg	
183	Z2	0.1	RN 95	5.5.23	96,0	sg	40,00 €
42					<b>378,5</b>	E	



### Zwergwidder weißgrannenfarbig schwarz

**Schober, Edith**  
Am Rosenberg 2  
53518 Gilgenbach

Tel.: 02691/2893  
RN 95 Obere Ahr

<b>184</b>	Z3	1.0	RN 95	3.5.4	96,0	sg	
<b>185</b>	Z3	0.1	RN 95	3.5.6	96,0	sg	
<b>186</b>	Z3	0.1	RN 95	3.5.7	96,0	sg E	
<b>187</b>	Z3	1.0	RN 95	2.2.1	95,5	sg	
<i>43</i>					<b>383,5</b>		P-KVA

### Zwergwidder weiß (Rotaugen)

**Niederelz, Robert**  
Hauptstr. 16  
56761 Gamlen

Tel.: 0176/91124415  
RN 48 Kaisersesch

<b>188</b>	Z1	0.1	RN 72	3.4.9	96,5	hv E	
<b>189</b>	Z1	0.1	RN 48	2.5.2	95,0	sg	70,00 €
<b>190</b>	Z1	0.1	RN 48	2.5.3	96,5	hv	70,00 €
<b>191</b>	Z1	0.1	RN 48	2.5.4	95,5	sg	70,00 €
<i>44</i>					<b>383,5</b>		KLE

### Zwergwidder weiß (Blauaugen)

**Klößner, Ewald**  
Moselstr. 17  
56294 Münstermaifeld

Tel.: 02605/4814  
RN 48 Kaisersesch  
25,00 €

<b>192</b>	E	1.0	RN 48	3.5.1	96,5	hv	
------------	---	-----	-------	-------	------	----	--

### Hermelin Blauaugen



**Lüttger, Erwin**  
Ringstr. 62  
56746 Spessart

Tel.: 02655/961134  
RN 3 Brohltal

<b>193</b>	Z3	1.0	RN 3	4.5.16	96,5	hv E	
<b>194</b>	Z3	1.0	RN 3	4.5.17	96,0	sg	
<b>195</b>	Z3	1.0	RN 3	4.5.18	96,0	sg	
<b>196</b>	Z3	1.0	RN 3	4.5.19	96,0	sg	
<i>45</i>					<b>384,5</b>		KLE
<b>197</b>	Z3	1.0	R 215	5.3.29	96,0	sg	
<b>198</b>	Z3	1.0	R 113	1.5.1	96,0	sg	
<b>199</b>	Z3	1.0	RN 3	1.5.9	96,5	hv	
<b>200</b>	Z3	1.0	RN 3	1.5.5	96,5	hv	
<i>46</i>					<b>385,0</b>		KLE

### Farbenzwerge wildfarben



Schäfer, Ralf  
Im Maispiel 7  
56745 Weibern

Tel.: 02655/1739  
RN 21 Weibern

201	Z3	0.1	RN 21	6.5.6	96,0	sg
202	Z3	1.0	RN 21	2.5.1	96,0	sg
203	Z3	1.0	RN 21	4.5.3	95,0	sg
204	Z3	1.0	RN 21	4.5.4	94,5	sg
					<b>381,5</b>	KLE

47

### Haarstrukturrassen

#### Satin-Thüringer



Alscheid, Peter  
Am Zehndhof 40  
56072 Koblenz

Tel.: 0261/403566  
RN 46 Güls

205	Z3	1.0	RN 46	4.5.2	96,0	sg
206	Z3	1.0	RN 46	4.5.4	96,5	hv
207	Z3	1.0	RN 46	4.5.6	96,0	sg
208	Z3	1.0	RN 46	4.5.12	o. B.	
48						
209	E	0.1	RN 46	4.5.5	95,5	sg
210	E	0.1	RN 46	4.5.10	97,0	v E

#### Satin-Lux



Hofer, Peter  
Lehpfad 15  
56220 Urmitz

Tel.: 02630/6192  
RN 104 Urmitz-Mülheim-Kärlich

211	Z3	1.0	RN 104	3.5.2	95,5	sg	45,00 €
212	Z3	1.0	RN 104	4.5.9	96,5	hv	45,00 €
213	Z3	0.1	RN 104	3.5.6	96,0	sg	45,00 €
214	Z3	0.1	RN 104	4.5.10	96,0	sg	45,00 €
					<b>384,0</b>	KLE	

49

### Kurzhaarrassen

#### Chin-Rexe

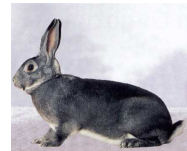

Alscheid, Peter  
Am Zehndhof 40  
56072 Koblenz

Tel.: 0261/403566  
RN 46 Güls

215	E	0.1	RN 46	5.5.1	96,0	sg
216	E	0.1	RN 46	5.5.2	95,5	sg

### Castor-Rexe

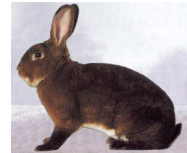

**Oehmann, Tobias**  
Eifelstr.22  
56759 Kaisersesch

Tel.: 02653/6101

RN 48 Kaisersesch

<b>217</b>	Z2	1.0	RN 48	4.5.7	96,5	hv	E	40,00 €
<b>218</b>	Z2	0.1	RN 48	4.5.10	96,5	hv		40,00 €
<b>219</b>	Z2	1.0	RN 48	4.5.9	96,5	hv	E	40,00 €
<b>220</b>	Z2	0.1	RN 48	4.5.13	96,5	hv		40,00 €
<i>50</i>					<b>386,0</b>	LVM-S		

**Oehmann, Ulrich**  
Eifelstr.22  
56759 Kaisersesch

Tel.: 02653/6101

RN 48 Kaisersesch

<b>221</b>	Z2	1.0	RN 48	4.5.15	95,5	sg		40,00 €
<b>222</b>	Z2	1.0	RN 48	4.5.16	94,0	sg		40,00 €
<b>223</b>	Z2	1.0	RN 48	4.5.17	95,5	sg		40,00 €
<b>224</b>	Z2	0.1	RN 48	4.5.19	96,5	hv		40,00 €
<i>51</i>					<b>381,5</b>	E		

**Lange, Detlef**  
Wiesenstr. 6  
53424 Remagen

Tel.: 02642/9925355

RN 99 ohne Verein

<b>225</b>	Z3	1.0	RN 99	2.5.8	96,0	sg		
<b>226</b>	Z3	1.0	RN 99	2.5.7	96,0	sg		
<b>227</b>	Z3	1.0	RN 99	2.5.6	95,5	sg		
<b>228</b>	Z3	0.1	RN 99	2.5.11	96,0	sg		
<i>52</i>					<b>383,5</b>	KLE		

**Kruber, Erhard**  
Im Pechen 12  
56295 Rüber

Tel.: 02654/1795

RN 46 Güls

<b>229</b>	Z3	1.0	RN 46	2.5.1	95,5	sg		50,00 €
<b>230</b>	Z3	0.1	RN 46	2.5.6	95,5	sg		40,00 €
<b>231</b>	Z3	0.1	RN 46	2.5.4	95,5	sg		40,00 €
<b>232</b>	Z3	0.1	RN 46	2.5.5	95,5	sg		40,00 €
<i>53</i>					<b>382,0</b>	E		

### Marder-Rexe braun



**Klößner, Ewald**  
Moselstr. 17  
56294 Münstermaifeld

Tel.: 02605/4814

RN 48 Kaisersesch

<b>233</b>	Z2	1.0	RN 48	2.5.1	96,5	hv	E	
<b>234</b>	Z2	0.1	RN 48	2.5.2	95,0	sg		
<b>235</b>	Z2	0.1	RN 48	4.5.6	96,0	sg		
<b>236</b>	Z2	0.1	RN 48	4.5.7	96,5	hv		
<i>54</i>					<b>384,0</b>	E		

### Zwerg-Rexe weiß (Rotaugen)



**Ney, Andrea**  
Bergstr. 4  
56767 Mosbruch

Tel.: 0170/59730057

RN 48 Kaisersesch

<b>237</b>	Z2	1.0	RN 48	2.5.5	96,5	hv	E	
<b>238</b>	Z2	1.0	RN 48	4.5.11	96,5	hv		
<b>239</b>	Z2	1.0	RN 48	1.5.1	96,0	sg		
<b>240</b>	Z2	0.1	RN 48	2.5.8	96,0	sg		
<i>55</i>					<b>385,0</b>	KLE		